



RIKSREVISIONEN

Bilaga till granskningsrapport

Datum: 2023-11-23

Diarienummer: 2022/0652

RiR 2023:20

Bilaga 3

De tre exempellärosätena – övergripande statistik och organisation

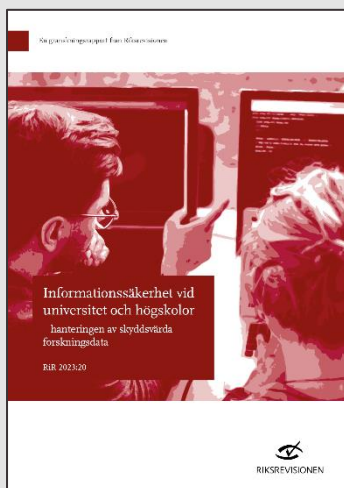

Informationssäkerhet vid
universitet och högskolor
– hanteringen av skyddsvärda
forskningsdata

Övergripande statistik om de tre exempellärosätena

Tabell 1 Övergripande statistik¹ om de tre exempellärosätena

	Blekinge tekniska högskola	Kungl. Tekniska högskolan	Lunds universitet
Grundat	1989	1827	1666
Totalt antal helårsstudenter	2 768	12 547	28 921
Totalt antal nyantagna doktorander	13	196	553
Totalt antal doktorander med någon aktivitet	98	1 713	2 781
Totalt antal årsarbetskrafter	450	4 026	7 485
Medelantal anställda	534	5 240	8 484
Totalt antal lärare (årsarb.)	222	843	2 300
Antal disputerade lärare (årsarb.)	141	672	2 006
Antal professorer (årsarb.)	38	339	625
Intäkter totalt 2022 (mnkr)	536	5 289	9 921
Varav utbildning (grund och avancerad)	345	1 570	3 041
– andel anslag	78 %	79 %	82 %
– andel externa intäkter	22 %	21 %	18 %
Varav forskning och utbildning på forskarnivå	191	3 719	6 880
– andel anslag	57 %	38 %	40 %
– andel externa intäkter	43 %	62 %	60 %
Ramanslag för forskning och utbildning på forskarnivå (2022, mnkr) ²	110	1 844	2 433
Utgifter för FoU, naturvetenskap och teknik, i mnkr (2021) ³	148	3 343	2 807
Organisation inom teknik och naturvetenskap	2 fakulteter, 9 institutioner	1 fakultet, 5 skolor, 27 institutioner	2 fakulteter, 24 institutioner

¹ Om inte annat anges kommer uppgifterna från BTH, *Årsredovisning 2022, 2023*; KTH, *Årsredovisning 2022, 2023*; LU, *Årsredovisning 2022, 2023* samt respektive lärosätes webbplats.

² Regeringsbeslut U2021/04264, U2021/04851 (delvis), U2021/04907; regeringsbeslut U2018/04692, U2019/02262 (delvis), U2019/03982 (delvis) m.fl.; regeringsbeslut U2019/02262 (delvis), U2020/03817 (delvis), U2021/04172 m.fl.

³ SCB, Statistikdatabasen, "Universitets- och högskolesektorns utgifter för egen FoU efter lärosäte, typ av utgift och forskningsämnesområde. Mnkr, vartannat år 1993–2021", Naturvetenskap och teknik 2021, hämtad 2023-05-25.

Organisationsskisser för de tre exempellärosätena

Blekinge tekniska högskola

Figur 1 Akademisk organisation och förvaltning vid Blekinge tekniska högskola

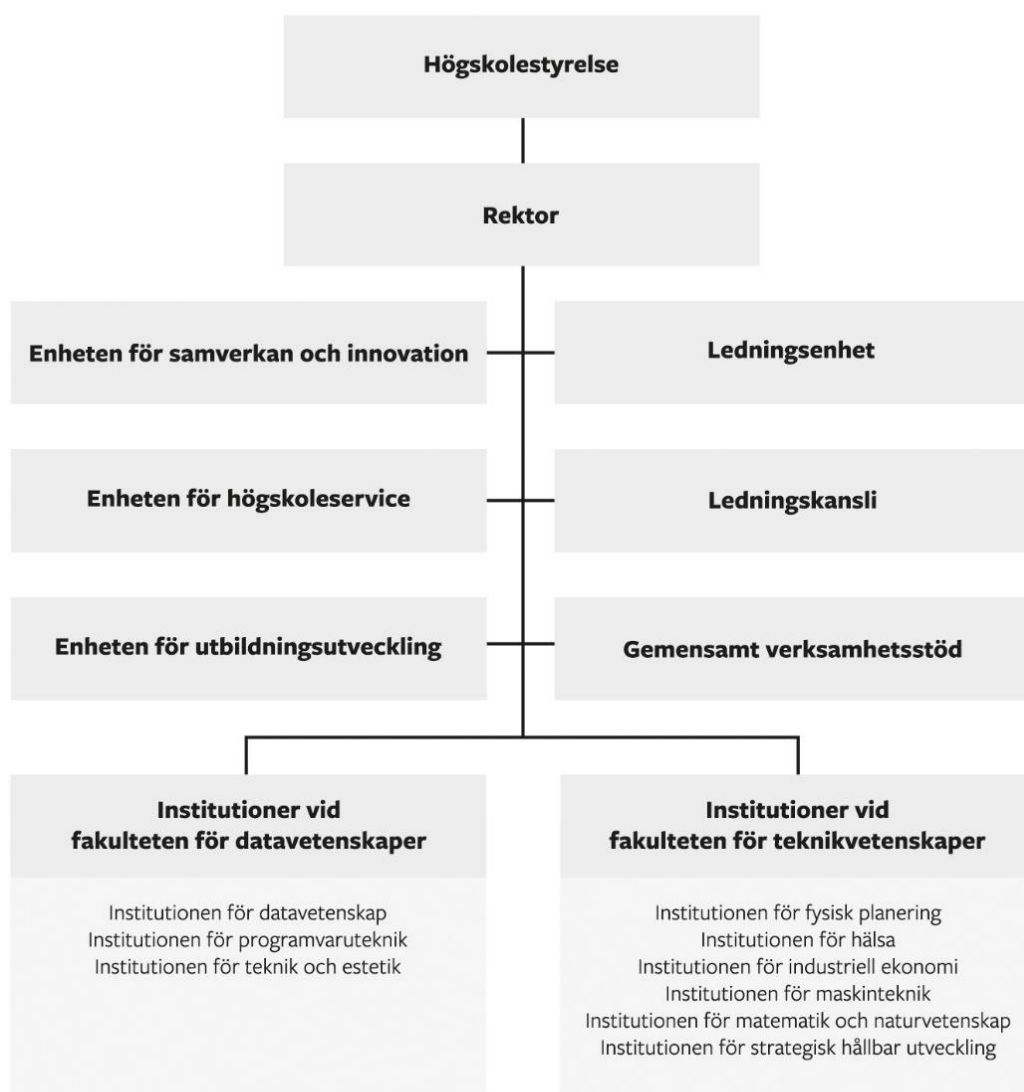

Källa: Organisationsschema för BTH, mejl från företrädare för BTH, 2023-10-04.

Kung. Tekniska högskolan

Figur 2 Akademisk organisation vid Kungl. Tekniska högskolan

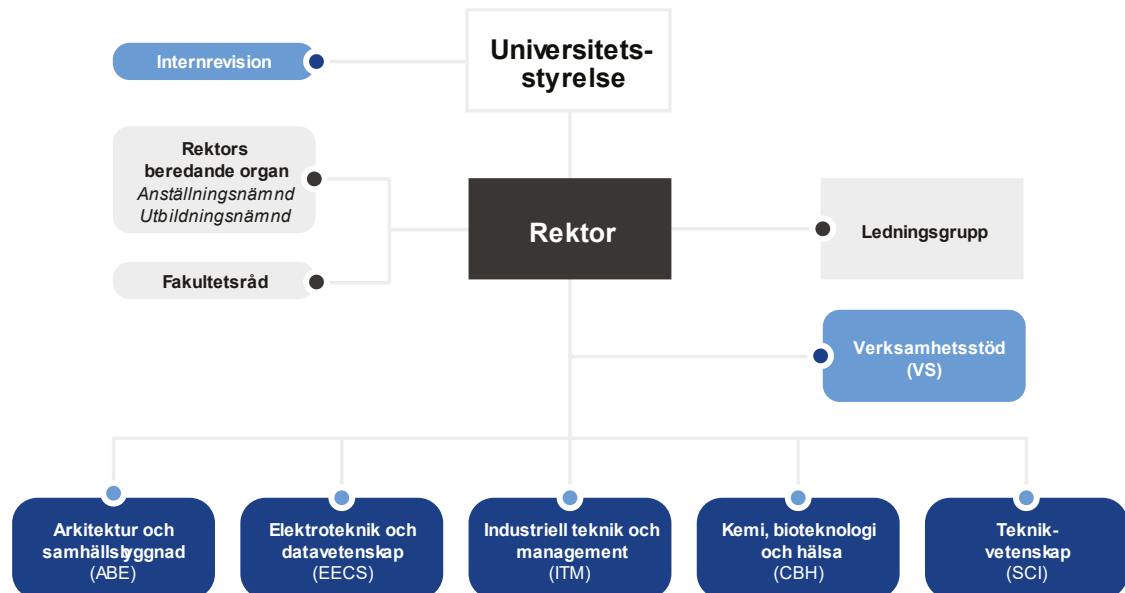

Källa: KTH, "KTH:s organisation", hämtad 2023-10-02.

Figur 3 Verksamhetsstöd vid Kungl. Tekniska högskolan

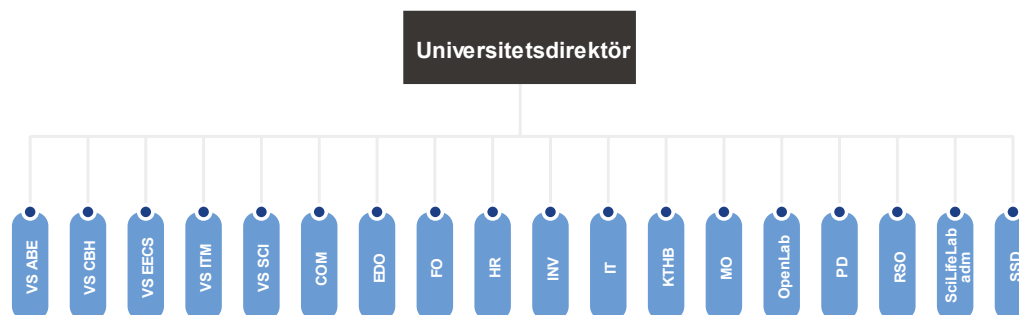

Källa: KTH, "KTH:s verksamhetsstöd (VS)", hämtad 2023-10-02.

Lunds universitet

Figur 4 Akademisk organisation vid Lunds universitet

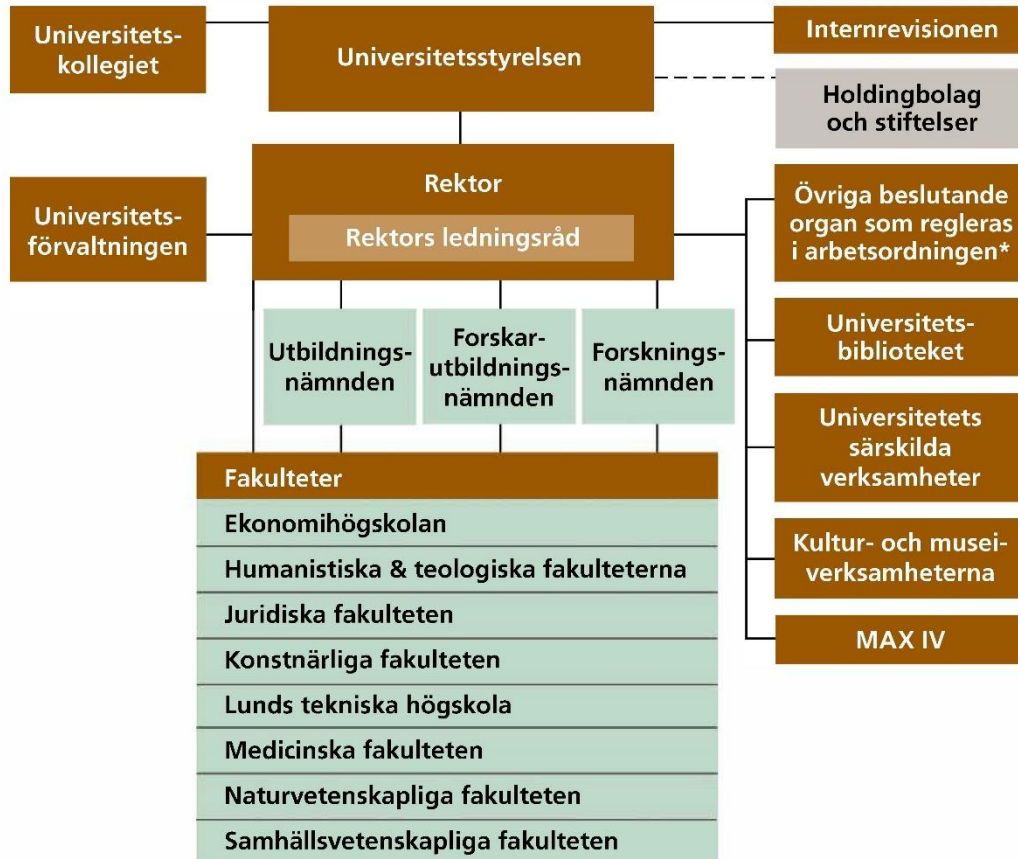

* Disciplinnämnden, personalansvarsnämnden, nämnden för utredning av avvikelser från god forskningssed och antagningsnämnden.

Källa: Lunds universitet, "Ledning och organisation", hämtad 2023-10-02.

Figur 5 Förvaltningsorganisation vid Lunds universitet

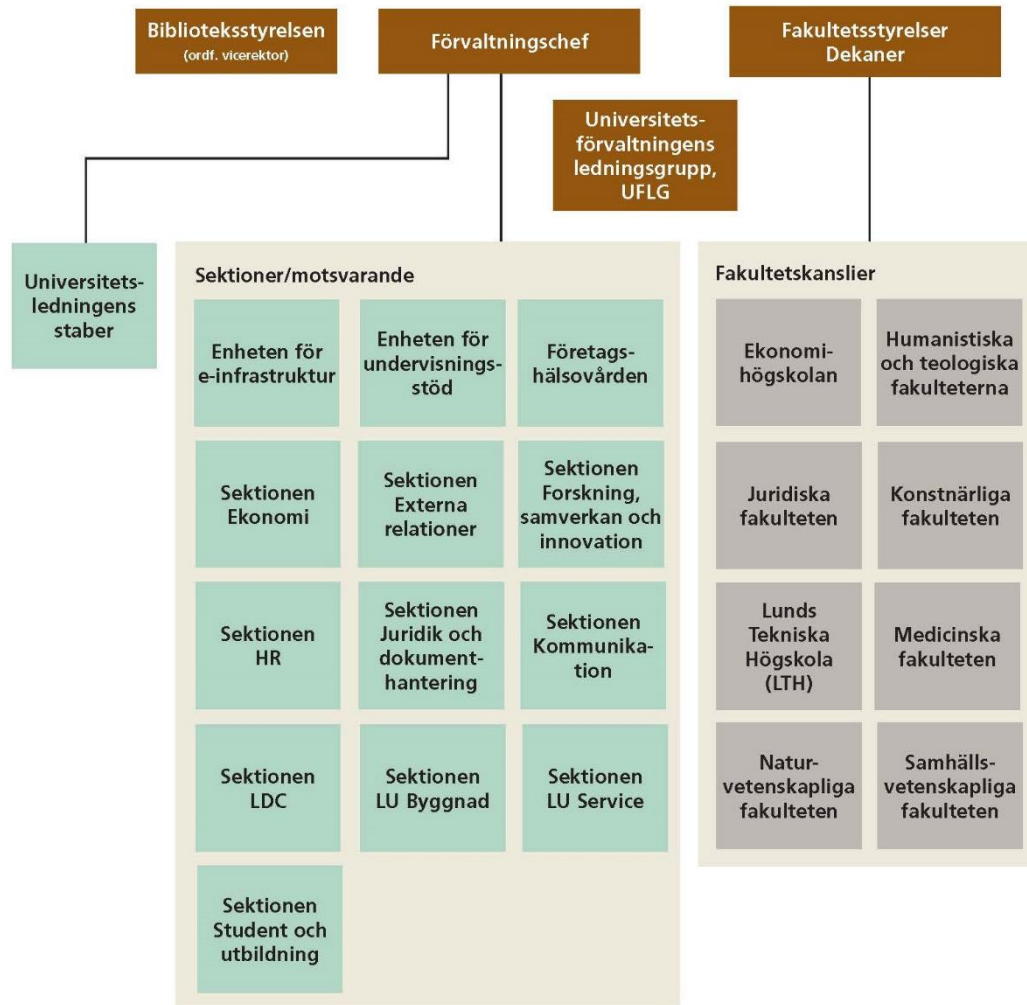

Källa: Lunds universitet, "Universitetets förvaltning", hämtad 2023-10-02.